Gol: SNA lança pesquisa para colher sugestões dos tripulantes
visando a renovação dos ACTs
05/06/2025

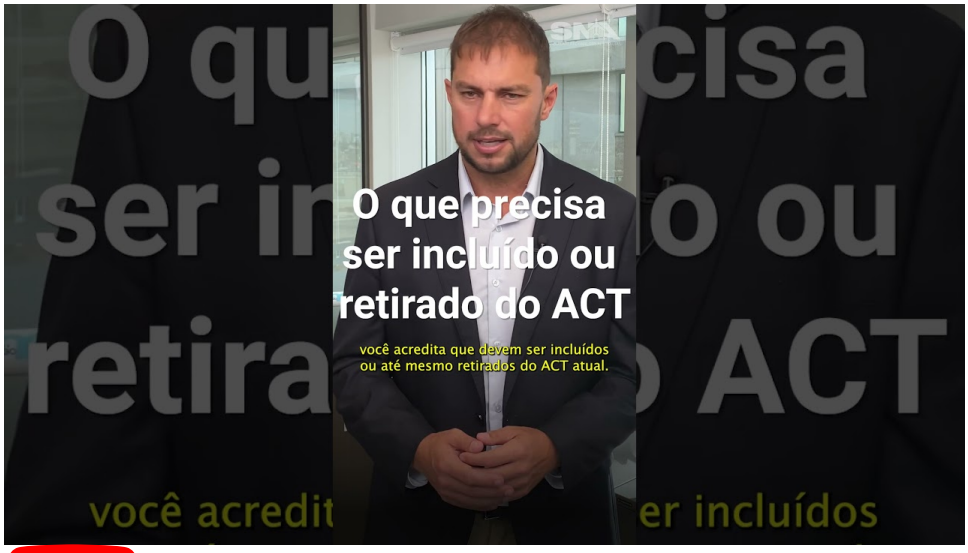

O SNA lançou uma pesquisa para os tripulantes da Gol Linhas Aéreas para entender quais os temas devem ser prioridades na negociação para renovação dos Acordos Coletivos de Trabalho de pilotos e comissários.

O objetivo é colher sugestões dos aeronautas sobre o que precisa ser aprimorado, incluído ou retirado dos ACTs vigentes.

Além disso, o SNA quer ouvir sugestões sobre como deve ser a comunicação entre o sindicato e os tripulantes durante as negociações, se por WhatsApp, através de vídeos ou reuniões híbridas.

A pesquisa ficará disponível até o próximo domingo (8) e pode ser acessada através do link:

https://forms.gle/x9J74fMK5U7MbWdf7

A participação de todos é fundamental para que seja construída uma pauta sólida, realista e alinhada com as necessidades de cada função.

Em caso de dúvida entre em contato com o SNA

Canais de atendimento: https://tinyurl.com/atendimento-sna

Associe-se ao SNA
Via site: https://tinyurl.com/associe-se-ao-sna

Gol: SNA lança pesquisa para colher sugestões dos tripulantes
visando a renovação dos ACTs
05/06/2025

Via Whatsapp: 11 98687-0052

Juntos vamos mais longe!